LA BIBLIA

40 PTAS.

EL PECADO DE DAVID

ILUSTRADA A TODO COLOR

10

#MilagroKreativo2018

SAQUEO EN SICELAG

1 Samuel 30:1-11

#MilagroKreativo2018

ENLOQUECIDOS POR EL DOLOR DE HABER PERDIDO A SUS FAMILIARES, LOS SOLDADOS SE VUELVEN CONTRA DAVID Y HASTA QUIEREN APEDREARLO, PERO DAVID SE VUELVE A DIOS EN MEDIO DE SUS PROBLEMAS Y DIOS LE DICE QUE PERSIGA A LOS ATACANTES DE SICELAG.

FORTALECIDO, DAVID ARENGA A SUS HOMBRES.

¡NO GANAÍS NADA CON LLORAR Y APEDREARME! LA ÚNICA ESPERANZA ES SEGUIRLE LA PISTA A LOS ASALTANTES. ¿DE ACUERDO?

¡DE ACUERDO, DAVID!

¡NO HAY TIEMPO QUE PERDER!

HORAS MÁS TARDE...

¡MIRAD! ¡ALLÍ HAY UN HERIDO! ¿QUIÉN SERÁ?

¡RÁPIDO! ¡QUIZÁ SEA UNO DE LOS NUESTROS!

Y CORREN HACIA EL HERIDO...

#MilagroKreativo2018

A LA CAZA DE LOS ASALTANTES

1 Samuel 30; 2 Samuel 1:1-3

#MilagroKreativo2018

¡ASÍ QUE ESTABAS CON ELLOS CUANDO ATACARON A SICELAG! ¿SABES DÓNDE ESTÁN AHORA?

OS LLEVARÉ A DONDE ESTÁN SI PROMETÉIS NO ENTREGARME A MI AMO, ME MATARÍA.

DAVID SE LO PROMETE. EL ESCLAVO LOS CONDUCE AL CAMPAMENTO AMALECITA DONDE ÉSTOS CELEBRAN SU VICTORIA.

¡LES AGUAREMOS LA FIESTA!

LOS ISRAELITAS ATACAN CON FURIA. LOS AMALECITAS SE DEFIENDEN, PERO NO PUEDEN CON AQUELLOS HOMBRES QUE LUCHAN POR SUS ESPOSAS E HIJOS.

#MilagroKreativo2018

Y CUANDO LA BATALLA TERMINA...

¡DAVID! ¡SABÍA QUE VENDRÍAS!

¡GRACIAS A DIOS QUE ESTÁIS A SALVO!

EL AMALECITA QUE ABANDONÓ AL ESCLAVO ENFERMO PAGÓ BIEN CARA SU CRUELDAD PORQUE ÉL Y LA MAYOR PARTE DE SUS COMPAÑEROS PERDIERON LA VIDA, PERO DAVID, QUE OBEDECIÓ A DIOS, RESCATÓ A TODOS LOS PRISIONEROS ISRAELITAS. EL BOTÍN LO REPARTIÓ NO SÓLO ENTRE LOS HOMBRES QUE LO ACOMPAÑARON, SINO QUE TAMBIÉN A LOS QUE POR DISTINTOS MOTIVOS NO HABÍAN PODIDO IR CON ELLOS.

TRIUNFANTES, REGRESAN A LA DESTRUIDA CIUDAD DE SICELAG. INMEDIATAMENTE HABLAN DE CÓMO HABRÁN DE REEDIFICAR Y VIVIR EN PAZ DE NUEVO, PERO EL PENSAMIENTO DE DAVID ESTÁ LEJOS...

¡PARECES PREOCUPADO, DAVID!

ME PREGUNTO CÓMO HABRÁ QUEDADO LA BATALLA ENTRE LOS FILISTEOS Y LAS FUERZAS DEL REY SAÚL.

DOS DÍAS MÁS TARDE...

¿QUIÉN ERES Y QUÉ DESEAS?

ESTUVE EN LA BATALLA JUNTO A SAÚL Y TRAIGO BUENAS NOTICIAS A DAVID.

EL SOLDADO LE MIRA INTRIGADO...

#MilagroKreativo2018

REYES RIVALES

2 Samuel 1:2-2:9

#MilagroKreativo2018

¿CÓMO LO SABES?

NO SÉ CÓMO MURIÓ JONATÁN, PERO EN EL CAMPO DE BATALLA HALLÉ A SAÚL HERIDO. ME PIDIÓ QUE LO MATARA. ASÍ LO HICE, COMO LO DEMUESTRAN ESTA CORONA Y ESTOS BRAZALETES.

DAVID IGNORA QUE EL HOMBRE MIENTE PARA GANARSE UN PREMIO. PERO PRONTO SU TRISTEZA SE CONVIERTE EN FURIA Y ARREMETE CONTRA EL HOMBRE QUE LE DIO LA NOTICIA.

NI AÚN PIDIÉNDOTELO ÉL, DEBÍAS HABER MATADO AL UNGIDO DE DIOS. PAGARÁS CON TU VIDA ESTE DELITO.

EL HOMBRE QUE MINTIÓ PARA GANARSE EL FAVOR DE DAVID, NO SÓLO PERDIÓ EL FAVOR DE ÉSTE, SINO LA VIDA.

ENTONCES, EN PRESENCIA DE SUS FIELES SEGUIDORES, DAVID LAMENTA CON EL SIGUIENTE CANTO LA MUERTE DE JONATÁN Y EL REY.

Canción del Arco.

... ¡CÓMO HAN CAÍDO LOS VALIENTES!
EL ARCO DE JONATÁN NO VOLVIÓ ATRÁS,
NI LA ESPADA DE SAÚL VOLVIÓ VACÍA...
EN SU MUERTE NO FUERON SEPARADOS;
MÁS LIGEROS ERAN QUE ÁGUILAS,
MÁS FUERTES QUE LEONES...
ANGUSTIA TENGO POR TI, HERMANO MÍO JONATÁN,
QUE ME FUISTE MUY DULCE;
MÁS MARAVILLOSO ME FUE TU AMOR
QUE EL AMOR DE LAS MUJERES.
¡CÓMO HAN CAÍDO LOS VALIENTES!
¡HAN PERECIDO LAS ARMAS DE GUERRA!

#MilagroKreativo2018

#MilagroKreativo2018

TRAICION Y VENGANZA

2 Samuel 2:12-3:25

#MilagroKreativo2018

#MilagroKreativo2018

APENAS ABNER SALE DE LA CIUDAD, JOAB REGRESA.

ABNER ACABA DE IRSE. DAVID LE OFRECIÓ UN BANQUETE.

¿QUE ABNER ESTUVO AQUÍ? ¿Y LO DEJARON IR?

ENOJADO, JOAB CORRE A VER A DAVID...

¿NO TE DAS CUENTA DE QUE ABNER VINO AQUÍ A ESPIAR? ¿NO TE DAS CUENTA DE QUE...?

DAVID SE NIEGA A ESCUCHARLO, JOAB SE RETIRA ENFURECIDO.

¡LO ARREGLARÉ A MI MANERA!

JOAB ESTÁ FURIOSO. ¿TENDREMOS PROBLEMAS?

¡NO SE ATREVERÁ A DESAFIAR AL REY!

JOAB SE ALEJA RÁPIDAMENTE...

#MilagroKreativo2018

CONSPIRACION CONTRA ISBAAL

2 Samuel 3:26-4:5

JOAB SE TRAZA UN PLAN PARA DESHACERSE DE ABNER. A TAL EFECTO, LO CITA PARA HABLAR CON ÉL EN SECRETO A LA PUERTA DE HEBRÓN.

JOAB LLEVA A ABNER A UN LUGAR APARTADO DE LA TRANSITADA PUERTA. ALLÍ, ANTES DE QUE ABNER PUEDA SOSPECHARLO, LO MATA.

DAVID SE ENOJA CUANDO SE ENTERA DE LA MUERTE DE ABNER. CONVOCA AL PUEBLO Y ACUSA A JOAB.

¡DEJO EL CASTIGO DE JOAB EN MANOS DE DIOS!

PARA RECALCAR SU DESAGRADO POR LO QUE JOAB HA HECHO, DAVID MARCHA AL FRENTE DEL CORTEJO FÚNEBRE DE ABNER, PERO NO SE SIENTE TODAVÍA LO SUFICIENTEMENTE FUERTE COMO REY PARA CASTIGAR A JOAB, EL JEFE DEL EJÉRCITO.

#Milagro Kreativo2018

DAVID LLORA LA MUERTE DE ABNER. ISBAAL EN CAMBIO, TIEMBLA DE MIEDO.

¡QUÉ HORROR! ¡ESTOY PERDIDO SIN ABNER!

TIENE RAZÓN ISBAAL PARA TEMER. AL RECIBIR LA NOTICIA DE LA MUERTE DE ABNER, LOS JEFES DE SU EJÉRCITO SE PONEN A CONSPIRAR.

SIN ABNER, EL REY ISBAAL ES UN DEBILUCHO. SI DAVID ATACA ACABARÁ CON NOSOTROS.

SE ME OCURRE UNA IDEA QUE NOS GANARÁ UNA BUENA RECOMPENSA. ESCUCHA, TÚ Y YO...

¡ESTUPENDO! ¡HAGÁMOSLO AHORA QUE ES DE NOCHE!

¡NO! SERÁ MÁS FÁCIL ENTRAR AL PALACIO AL MEDIODÍA COMO EL QUE VA A BUSCAR GRANOS. NADIE SOSPECHARÁ NADA.

AL SIGUIENTE MEDIODÍA, MIENTRAS EL REY DUERME LA SIESTA...

¡PRONTO TENDREMOS LA RECOMPENSA!

Y SUBEN AL PALACIO...

#MilagroKreativo2018

¡VIVA EL REY!

2 Samuel 4:6-5:4

#MilagroKreativo2018

#MilagroKreativo2018

LA TOMA DE JERUSALEN

2 Samuel 5:5-9

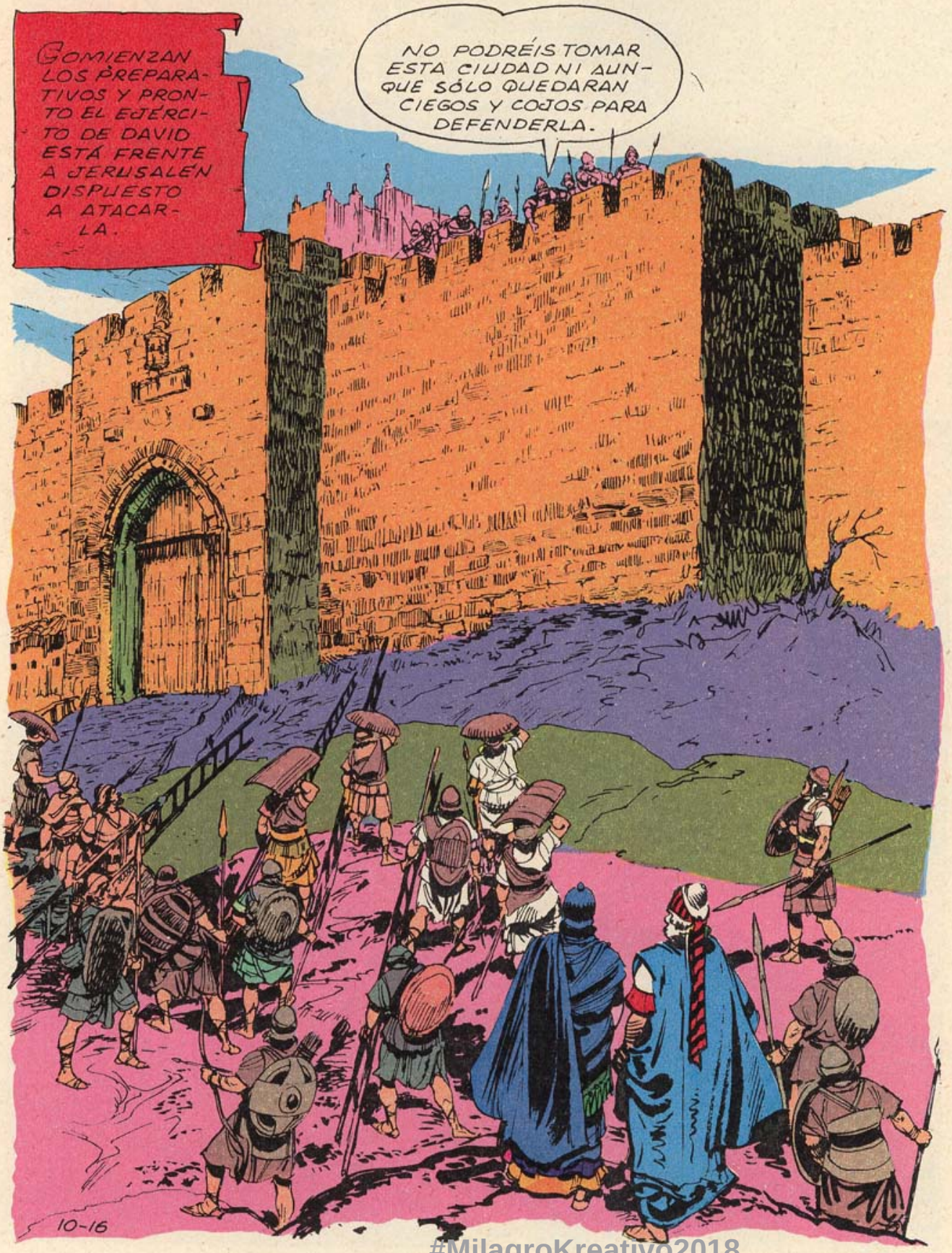

#MilagroKreativo2018

#MilagroKreativo2018

SORPRENDIDOS POR LA SÚBITA APARICIÓN DE LOS HOMBRES DE DAVID, LOS GUARDIAS NO OFRECEN DEMASIADA RESISTENCIA.

¡ORDENA QUE ABRAN LAS PUERTAS O TE MATO!

EL ATERRORIZADO OFICIAL GRITA LA ORDEN Y ABREN LAS ENORMES PUERTAS...

...Y SE PRECIPITAN DENTRO.

LA VICTORIA ES SEGURA.

#MilagroKreativo2018

EL ENEMIGO ACOSA

2 Samuel 5:7-22

#MilagroKreativo2018

SÓLO HAY UNA MANERA DE HACERLO.

¡PELEAR ANTES DE QUE SE CONSOLIDE MÁS!

LOS FILISTEOS TRAZAN SUS PLANES Y AVANZAN HACIA UN VALLE AL OESTE DE JERUSALÉN.

CUANDO LAS AVANZADAS ISRAELITAS INFORMAN A DAVID SOBRE EL MOVIMIENTOS DE TROPAS FILISTEAS, DAVID ACUDE AL SUMO SACERDOTE EN BUSCA DEL CONSEJO DIVINO.

FORTALECIDO POR SABER QUE DIOS HA DE AYUDARLE, DAVID SE REÚNE CON SU GENERAL, JOAB.

¡LOS FILISTEOS SON MILES Y MILES!

¡NO IMPORTA! ¡DIOS NOS DARÁ LA VICTORIA! TOMAREMOS LA INICIATIVA. LOS ATACAREMOS POR SORPRESA.

DAVID CONDUCE AL EJÉRCITO HASTA EL VALLE. ANTES DEL ATAQUE, OBSERVAN EL CAMPAMENTO ENEMIGO.

¡HASTA HAN TRAÍDO SUS ¡DOLOS!

LES DEMOSTRAREMOS EL PODER DE DIOS... Y DEL PUEBLO DE DIOS.

#MilagroKreativo2018

A UNA SEÑAL DE DAVID, LOS ISRAELITAS SE LANZAN CONTRA EL CAMPAMENTO FILISTEO. ANTE LA SORPRESA DEL ATAQUE, EL ENEMIGO HUYE DEJANDO TRAS SÍ LAS ESTATUAS DE SUS DIOSES.

DAVID SE APODERA DE LOS ÍDOLOS...

¡QUEMADLOS TODOS! ¡QUE NO QUEDE NI RASTRO DE SU MALVADA INFLUENCIA!

PERO MIENTRAS LOS SOLDADOS DE DAVID REGRESAN VICTORIOSOS A JERUSALÉN, LOS FILISTEOS PLANEAN EL DESQUITE.

¡REAGRUPEMOS NUESTRAS FUERZAS Y REGRESEMOS AL VALLE! ESTA VEZ SEREMOS NOSOTROS LOS DEL ATAQUE POR SORPRESA.

TENGO DESEOS DE VER A DAVID IMPLORANDO MISERICORDIA.

Y SEÑALAN LA FECHA DEL ATAQUE...

10-21

#MilagroKreativo2018

LA PODEROSA CIUDAD

2 Samuel 5:22-25; 5:10, 11

#MilagroKreativo2018

ANTES DE TOMAR CUALQUIER ACCIÓN CONTRA EL ENEMIGO, DAVID QUIERE CONSULTAR A DIOS. DIOS LE ORDENA DOS COSAS...

SIGUIENDO LAS INSTRUCCIONES DIVINAS, DAVID FORMA CON SUS TROPAS UN SEMICÍRCULO DETRÁS DEL CAMPAMENTO ENEMIGO. ENTONCES ESPERA LA SEÑAL DE DIOS...

DE PRONTO, SE ESCUCHA UN RUIDO SOBRE LAS COPAS DE LOS ÁRBOLES, COMO SI UN EJÉRCITO SE PUSIERA EN MARCHA.

¡ES LA SEÑAL DE DIOS! ¡AL ATAQUE!

OBEDIENTE A DIOS, DAVID ATACA POR DETRÁS Y EXPULSA DE ISRAEL A LOS FILISTEOS. LOS REYES DE LOS PAÍSES VECINOS SE CONVENCEN DE QUE NO PUEDEN DERROTAR A DAVID Y OPTAN POR VIVIR EN PAZ.

#Milagrokreativo2018

YA SIN TEMOR DE SER ATACADO, DAVID COMIENZA A EDIFICAR LA CAPITAL.

EL REY HIRAM, DE TIRO, ENVIÓ ESOS CEDROS Y CARPINTEROS PARA AYUDAR EN LA CONSTRUCCIÓN.

COMIENZAN A CONSTRUIR UN BELLO PALACIO PARA DAVID.

10-24

... Y REFUERZAN LAS MURALLAS...

ESTA CIUDAD ESTÁ TAN BIEN PROTEGIDA, QUE NADIE OSARÁ ATACARNOS.

SÍ, JOAB, PERO NOS FALTA ALGO PARA QUE SEA DE VERAS PODEROSA.

A JOAB NO PODÍA OCURRÍRSELE.

#MilagroKreativo2018

LAS PROMESAS DE DIOS A DAVID

2 Samuel 6, 7, 8, 9:5; 1 Crónicas 13, 15, 16

#MilagroKreativo2018

EL ARCA ES UN SÍMBOLO DE LA PRESENCIA DE DIOS; POR LO TANTO, EL MOMENTO EN QUE LLEGA A JERUSALÉN ES UN MOMENTO SAGRADO.

¡ALZAD, Ó PUERTAS VUESTRAS CABEZAS Y ENTRARÁ EL REY DE GLORIA!

¿QUIÉN ES ESTE REY DE GLORIA?

¡DIOS ES EL REY DE GLORIA!

CUANDO COLOCABAN EL ARCA EN UNA TIENDA CONSTRUIDA PARA ESE FIN, UNA ORQUESTA QUE DAVID HABÍA ORGANIZADO ROMPIÓ A TOCAR.

¡DAD A DIOS LA GLORIA DEBIDA A SU NOMBRE! ¡TRAED OFRENDAS! ¡ADORAD AL SEÑOR EN LA HERMOSURA DE SU SANTIDAD!

#MilagroKreativo2018

PERO, UN DÍA, DAVID, TRAS CONTEMPLAR LA TIENDA EN QUE ESTÁ EL ARCA, MANDA BUSCAR A NATÁN, EL PROFETA DE DIOS.

NO ESTÁ BIEN QUE LA CASA DE DIOS SEA UNA TIENDA, MIENTRAS YO HABITO EN UN PALACIO. QUISIERA CONSTRUIR UN TEMPLO.

¡SIN DUDA DIOS SE ALEGRARÁ!

ESA NOCHE, DIOS LE HABLA A NATÁN. AL SIGUIENTE DÍA, EL PROFETA LE DICE A DAVID QUE DIOS NO QUIERE QUE EL CONSTRUYA UN TEMPLO. DIOS LE DARÁ UN HIJO QUE LO CONSTRUIRÁ. LE DICE TAMBIÉN QUE SU REINO SERÁ ETERNO... ESTA SEGUNDA PROMESA HABRÍA DE CUMPLIRSE CON JESÚS, DESCENDIENTE DE DAVID, QUE REINA ETERNAMENTE.

ENTONCES DAVID RECUERDA LA PROMESA QUE AÑOS ATRÁS HICIERA A JONATÁN, SU MEJOR AMIGO: QUE SI UNO MORÍA, EL OTRO TENDRÍA MISERICORDIA DE SU FAMILIA. DAVID PREGUNTA POR LA FAMILIA DE JONATÁN.

¡SÍ! EL PRÍNCIPE JONATÁN TUVO UN HIJO: MERIBAAL.

¡QUE VENGA ACÁ!

RECUERDA TAMBIÉN QUE ES NIETO DE SAÚL. SI NO FUERA POR TI, ESTARÍA SENTADO EN EL TRONO DE ISRAEL. QUIZÁS TE ODIE.

10-27

PERO DAVID INSISTE...

#MilagroKreativo2018

EL REY ES TENTADO

2 Samuel 9:6-11:14

#MilagroKreativo2018

TENÍA CINCO AÑOS CUANDO LLEGÓ LA NOTICIA DE LA MUERTE DE PAPÁ. LA QUE ME CUIDABA, AL HUIR ME DEJÓ CAER. DESDE ENTONCES ESTOY LISIADO.

¡QUÉ PENA! SIENTO QUE NO TE HAYAN DEVUELTO ANTES LAS TIERRAS QUE TE PERTENECEN. HARÉ QUE TE LAS ENTREGUEN ENSEGUIDA, Y QUIERO QUE COMAS SIEMPRE CONMIGO.

¡GRACIAS POR TU BONDAD!

¡GRACIAS A DIOS PUEDO CUMPLIR LA PROMESA QUE HICE A TU PADRE!

BAJO EL GOBIERNO DE DAVID, ISRAEL SE FORTALECE CADA DÍA. LOS REYES DE LOS PAÍSES VECINOS ESTÁN PREOCUPADOS.

DICEN QUE LOS SIRIOS Y AMONITAS SE HAN UNIDO PARA ATACARNOS.

NO PUEDO SALIR AHORA DE JERUSALÉN, JOAB. MOVILIZA EL EJÉRCITO Y ATACA.

JOAB SE ENCARGA DE LA GUERRA. COMO UN AÑO MÁS TARDE, MIENTRAS DAVID SE PASEABA POR LA AZOTEA DE SU PALACIO...

¿QUIÉN ES ESA MUJER TAN BELLA?

ES BETSABÉ, LA ESPOSA DE URÍAS, SOLDADO DE TU EJÉRCITO.

#MilagroKreativo2018

DAVID MANDA A BUSCAR A BETSABÉ...

¿ME MANDASTE A BUSCAR?

¡ES MÁS BELLA DE LO QUE PENSABA!

SI PUDIERA CASARME CON ELLA... EL OBSTÁCULO ES URÍAS, EL ESPOSO.

PERO LOS SOLDADOS MUEREN EN BATALLA... ¡ESO ES!

PENSANDO SÓLO EN EL AMOR DE BETSABÉ, DAVID MANDA A BUSCAR A URÍAS CON EL PRETEXTO DE SABER DE LA GUERRA.

EL ENEMIGO ES PODEROSO, PERO ¿JOAB ESPERA QUE SE RINDA PRONTO.

¡SEGURO QUE SÍ! REGRESA AL FRENTE Y LLÉVALE ESTE MENSAJE A JOAB.

Y URÍAS SE PRESTA A CUMPLIR LA ORDEN...

10-30

#MilagroKreativo2018

EL PECADO DE DAVID

2 Samuel 11:14-27

#MilagroKreativo2018

JOAB MANDA AVISAR A DAVID...

PELEAMOS CON BRAVURA, PERO LOS ARQUEROS DE LOS MUROS TENÍAN LA VENTAJA. URÍAS, EL JEFE DEL GRUPO, MURIÓ.

DILE A JOAB QUE NO TENGA PENA. LA GUERRA SIEMPRE NOS ARREBATA A NUESTROS MEJORES HOMBRES. ¡QUE REANUDEN EL ATAQUE!

BETSABÉ LLORA LA MUERTE DE URÍAS, SU ESPOSO. PERO EN SU CORAZÓN SABE QUE AHORA PUEDE CASARSE CON EL REY.

PASADO EL LUTO, DAVID LA MANDA A BUSCAR AL PALACIO Y SE CASAN.

¡VIVA EL REY! ¡VIVA LA REINA!

LUEGO, CUANDO LES NACE UN HIJO, EL REY Y TODO ISRAEL SE REGOCIJAN, PERO AQUELLO NO AGRADA A DIOS. MIENTRAS EL PUEBLO GRITA SUS ALABANZAS, UN HOMBRE DE DIOS SE DIRIGE A PALACIO CON UN MENSAJE DE DIOS.

EL PECADO SERÁ CASTIGADO...

#MilagroKreativo2018

TITULOS PUBLICADOS Y DE PROXIMA APARICION

1 - DE ADAN Y EVA A ABRAHAM
2 - DE ABRAHAM A JACOB
3 - DE JACOB A JOSE
4 - MOISES Y LAS DIEZ PLAGAS
5 - DE MOISES A JOSUE
6 - JOSUE Y EL CERCO A JERICO
7 - EL ENIGMA DE SANSON
8 - DE SAMUEL A SAUL
9 - DE SAUL A DAVID
10 - EL PECADO DE DAVID
11 - DE DAVID A SALOMON
12 - DE SALOMON A ELIAS

© 1977, by David C. Cook Publishing Co. (U.S.A.) All rights reserved.
Impreso en los Talleres Gráficos de EDITORIAL BRUGUERA, S.A.
Carretera Nacional 152, Km. 21,650. Parets del Vallés - Barcelona - 1978
Depósito Legal B.7.437-1978
ISBN 84-02-05631-8 (Fasc.) ISBN 84-02-05632-6 (O.Comp.)

EDITORIAL BRUGUERA, S. A.

BARCELONA • BOGOTA • BUENOS AIRES
CARACAS • MEXICO

Impreso en España - Printed in Spain

#MilagroKreativo2018